

المؤشرات الأسبوعية

الأسبوع الممتد من 22 إلى 28 أبريل 2021

الأصول الاحتياطية

التطور بملايير الدراهم ويعدّد أشهر الواردات من السلع والخدمات

Δ%				المبلغ الجاري في *	
21/04/16	21/03/31	20/12/31	20/04/24	21/04/23	
-0,1%	-0,4%	-5,2%	6,4%	303,9	الأصول الاحتياطية

*بملايير الدراهم

2021 فبراير	2021 يناير	2020 دجنبر	2020 فبراير	
7 أشهر و 5 أيام	7 أشهر و 12 يوم	7 أشهر و 16 يوم	6 أشهر و 22 يوم	الأصول الاحتياطية ممثلة بعدد أشهر واردات السلع والخدمات

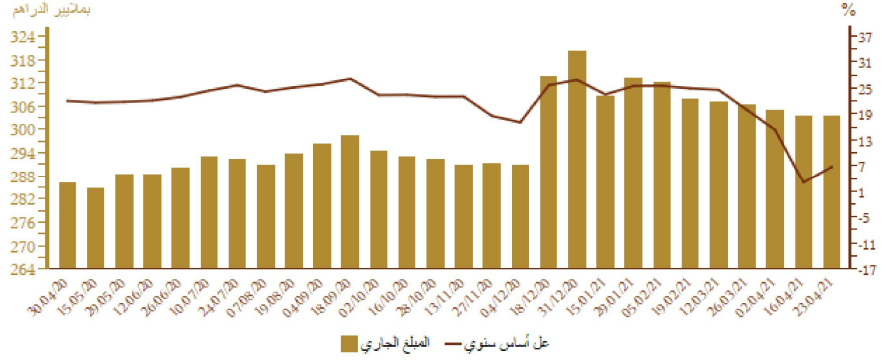

أسعار الصرف

21/04/28	21/04/27	21/04/26	21/04/23	21/04/22	21/04/21	
						السعر المرجعي
10.756	10.752	10.754	10.742	10.740	10.727	الأورو
8.912	8.896	8.899	8.903	8.914	8.934	الدولار الأمريكي
						عملية المزايدة
						العملة
						السعر المتوسط درهم/\$

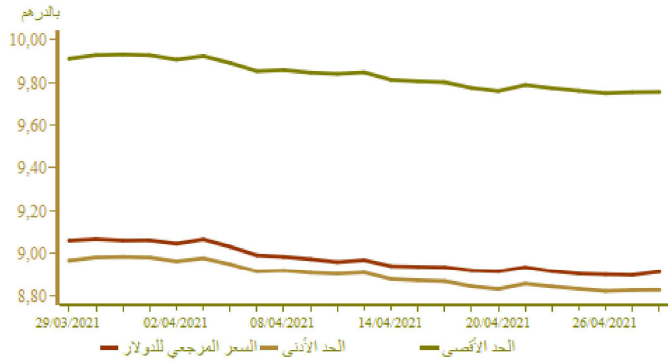

السوق القائمة ما بين البنوك

سعر الفائدة وحجم المبادلات

الأسبوع من 21-04-22 إلى 21-04-28	الأسبوع من 21-04-15 إلى 21-04-21	
1,50	1,50	سعر الفائدة ما بين البنوك
4 325,20	3 759,60	متوسط* حجم المبادلات

*بملايين الدراهم

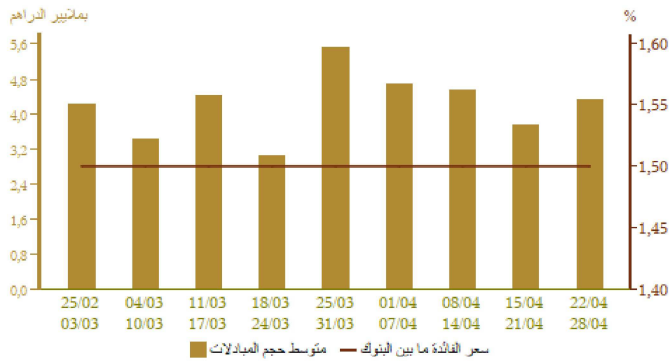

السوق النقدية

تدخلات بنك المغرب

الأسبوع من 21-04-22 إلى 21-04-28	الأسبوع من 21-04-15 إلى 21-04-21	المبالغ بمليين الدراهم
69 272	77 407	تدخلات بنك المغرب
69 272	77 407	تسهيلات بمبادرة من بنك المغرب
25 150	33 880	تسيقات لمدة 7 أيام
3 715	3 720	اتفاقيات إعادة الشراء لمدة شهر واحد
		مبادلات الصرف
11 299	11 299	اتفاقيات إعادة الشراء 3 أشهر
452	347	البرنامج المندمج لدعم وتمويل المبادرات
28 656	28 161	قروض مضمونة
		تسهيلات بمبادرة من البنوك
		تسيقات لمدة 24 ساعة
		تسيقات الإيداع لمدة 24 ساعة

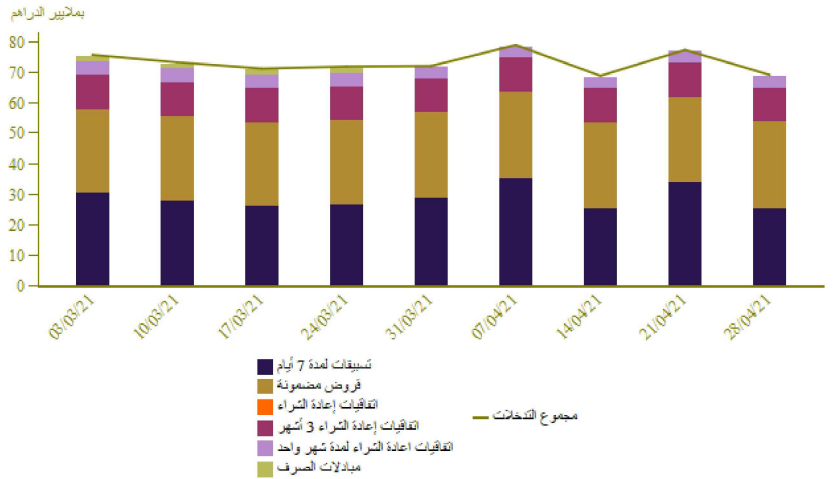

نتائج التسيقات لمدة 7 أيام بناء على طلب العروض 21/04/28 بملايين الدراهم

30 610

المبلغ المكتتب

سوق الأذونات بالمزايدة

المبلغ الجاري لأذونات الخزينة

الأذونات بالمزايدة ليوم 21-04-27		التسديدات* من 21-04-29 إلى 21-05-05	الأجل
الاكتتابات*	سعر الفائدة		
			13 أسبوعا
		720	26 أسبوعا
			52 أسبوعا
600	1,66		سنتان
			5 سنوات
900	2,31		10 سنوات
			15 سنة
100	2,84		20 سنة
			30 سنة
1 600		720	المجموع

*بملايين الدراهم

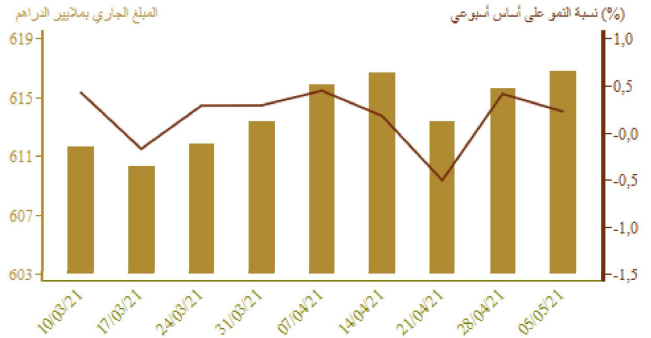

نتائج عمليات المزايدة

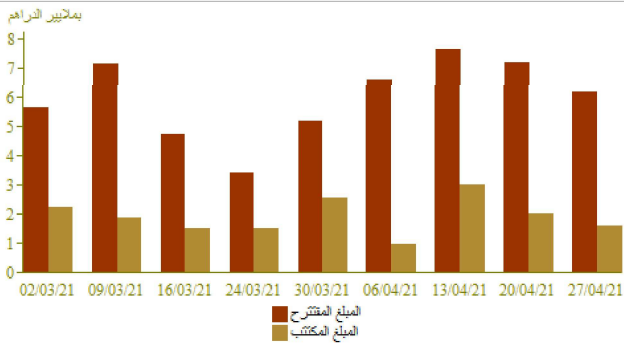

منحنى أسعار الفائدة في السوق الثانوية

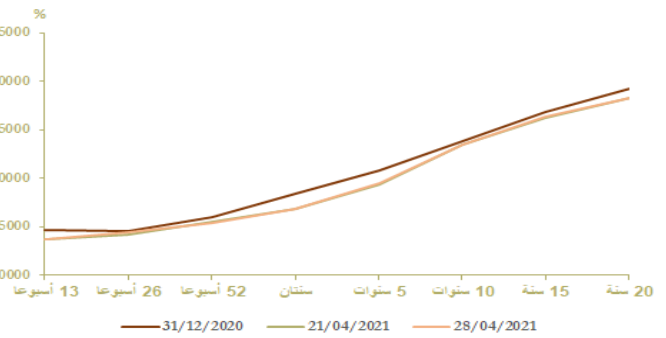

التضخم

تطور التضخم على أساس سنوي (%)

A (%)			
مارس 2021	فبراير 2021	مارس 2021	
مارس 2020	فبراير 2020	فبراير 2021	
0,1	0,3	0,2	*مؤشر أسعار الاستهلاك
0,6	0,5	0,2	**مؤشر التضخم الأساسي

المصدر: (*) المتدوية السالبة للتخفيف
(**) بنك المغرب

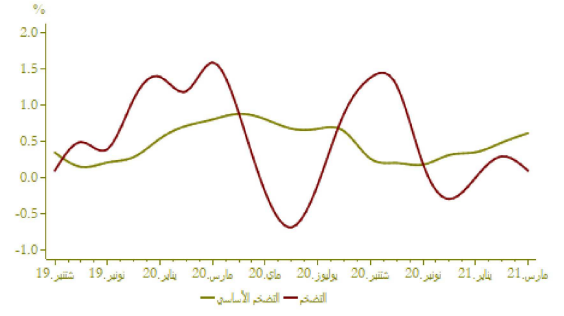

أسعار الفائدة

أسعار الفائدة الدائنة (%)

التصف الاول من 2021	التصف الثاني من 2020	
1,27	1,74	الحسابات على الدفاتر - سعر الفائدة الأدنى

مارس 2021	فبراير 2021	يناير 2021	أسعار الفائدة الدائنة (%)
2,43	2,35	2,48	ودائع ستة أشهر
2,79	2,82	2,70	ودائع اثنا عشر شهرا

فصل 2020-4	فصل 2020-3	فصل 2020-2	أسعار الفائدة المدونة (%)
4,42	4,34	4,55	المجموع
4,98	5,15	5,14	قروض للأفراد
4,33	4,31	4,66	قروض الإسكان
6,40	6,46	6,56	قروض الاستهلاك
4,28	4,16	4,46	قروض الشركات
			حسب الهدف الاقتصادي
4,09	3,96	4,43	تسهيلات الخزينة
4,23	4,51	4,18	قروض التجهيز
5,84	5,85	6,12	قروض العقار
			حسب حجم الشركة
4,49	4,46	5,17	الشركات الصغيرة جدا والصغيرة والمتوسطة
4,13	3,96	4,14	الشركات الكبرى

المصدر: البيانات الواردة في البحث الفصلي الذي يجره بنك المغرب لدى النظام البنكي

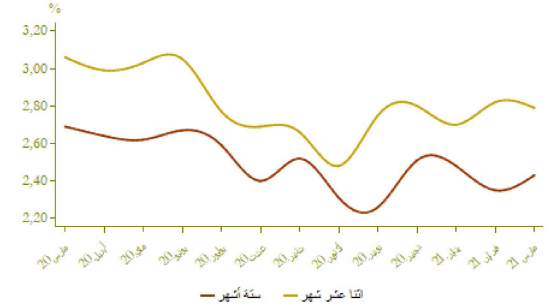

مجمعات النقد والتوظيفات المسائلة

تطور المجموع 3م

A (%)		المبلغ الجاري % في نهاية 2021 مارس	
مارس 2021	مارس 2021		
مارس 2020	فبراير 2021		
12,4	-0,7	299,7	العملة الائتمانية
8,7	1,3	717,8	العملة الكتابية
9,7	0,7	1 017,5	1م
3,0	0,3	171,4	التوظيفات تحت الطلب م-2م
8,7	0,7	1 188,9	2م
3,7	1,3	298,6	أصول نقدية أخرى م-3م
7,7	0,8	1 487,5	3م الكتلة النقدية
13,8	0,8	828,8	مجموع التوظيفات المسائلة
16,8	-1,1	305,1	الأصول الاحتياطية
56,3	-0,1	35,6	صافي الأصول الأجنبية لمؤسسات الإيداع الأخرى
17,3	0,8	250,1	الديون الصافية على الإدارة المركزية
3,6	1,1	1 132,4	القروض المقدمة للاقتصاد

بملايير الدراهم

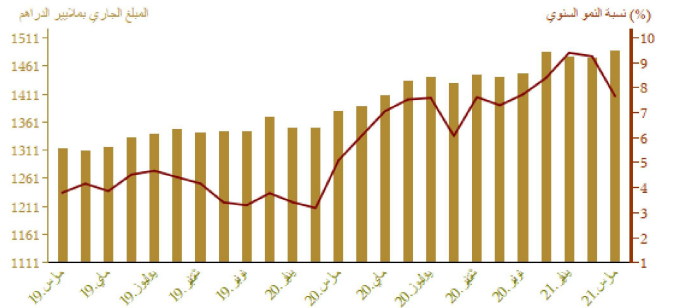

توزيع القرض البنكي حسب الغرض الاقتصادي

Δ (%)		لمبلغ الجاري * في نهاية		
مارس 2021	مارس 2020	مارس 2021	فبراير 2021	
8,1	1,0	210,0		تسهيلات الخزينة
2,6	0,6	285,2		قروض العقار
-3,1	0,6	54,9		قروض الاستهلاك
-5,3	0,9	179,4		قروض التجهيز
8,0	10,6	138,5		ديون مختلفة على الزبناء
11,9	-1,2	80,5		ديون معلقة الأداء
3,3	1,9	948,4		القرض البنكي
3,1	0,8	821,1		القروض للقطاع الغير مالي

*بملايين الدراهم

تطور القرض البنكي حسب الغرض الاقتصادي على أساس سنوي

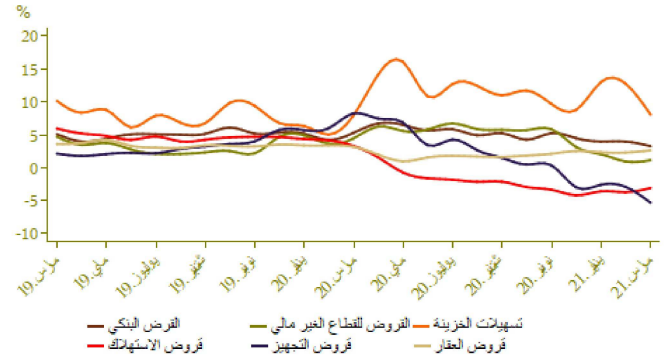

مؤشرات بورصة القيم
تطور مؤشر مازي وحجم التداولات

Δ %			الأسبوع		
21/04/28	21/04/28	21/04/28	21/04/22 من	21/04/15 من	
20/12/31	21/03/26	21/04/21	21/04/28 إلى	21/04/21 إلى	
4,39	2,46	0,85	11 782,54	11 682,67	مؤشر مازي نهاية الفترة
			107,43	92,87	الحجم * المتوسط لتداولات الأسبوع
4,28	2,45	0,75	610 012,58	605 451,00	الرسملة * نهاية الفترة

*بملايين الدراهم

المصدر: بورصة الدار البيضاء

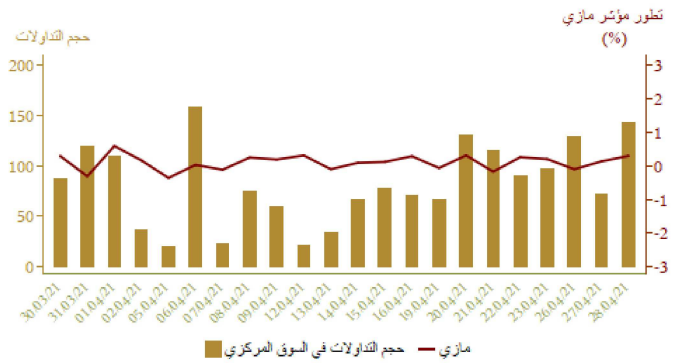

المالية العمومية

وضعية الخزينة

Δ (%)	يناير-مارس 2021	يناير-مارس 2020	المبالغ بملايين الدراهم
-3,2	68 296	70 535	*المداخيل العادية
-2,4	63 835	65 438	منها الموارد الجبائية
-3,3	88 864	91 941	التفقات الإجمالية
-3,8	84 263	87 629	التفقات الإجمالية دون احتساب المقاصة
6,7	4 601	4 312	المقاصة
-1,7	64 927	66 035	التفقات العادية دون احتساب المقاصة
4,1	35 768	34 349	الأجور
-12,7	17 030	19 498	السلع والخدمات الأخرى
-9,1	5 286	5 814	فوائد الدين
7,4	6 843	6 374	التحويلات للجماعات الترابية
.	-1 233	188	الرصيد العادي
-10,5	19 336	21 593	نفقات الاستثمار
	13 858	26 960	رصيد الحسابات الخاصة للخزينة
	-6 710	5 554	فائض أو عجز الميزانية
	-1 424	11 368	**الرصيد الأولي
	-20 856	-5 944	تغير العمليات قيد الأداء
	-27 566	-389	عجز أو فائض التمويل
	4 547	-1 399	التمويل الخارجي
	23 019	1 789	التمويل الداخلي

*مع احتساب الضريبة على القيمة المضافة للجماعات الترابية ودون احتساب موارد الخوصصة
**يمثل رصيد الميزانية دون احتساب تكاليف فوائد الدين
المصدر: وزارة الاقتصاد والمالية وإصلاح الإدارة

تمويل الخزينة

يناير-مارس

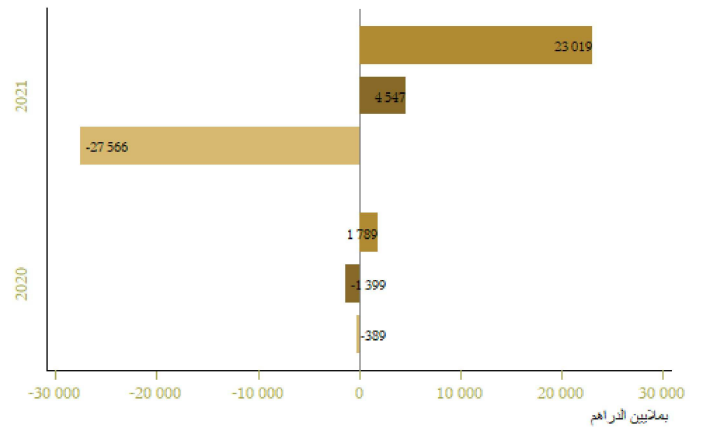

عجز أو فائض التمويل التمويل الداخلي التمويل الخارجي

الحسابات الخارجية

Δ (%)	المبلغ بملايين الدراهم		
	يناير-فبراير 2021	يناير-فبراير 2020	
-2,5	49 620,0	50 867,0	الصادرات الإجمالية
7,9	7 145,0	6 619,0	صادرات الفوسفات ومشتقاته
4,1	15 742,0	15 129,0	صادرات قطاع السيارات
-7,4	74 562,0	80 514,0	الواردات الإجمالية
-6,9	19 371,0	20 801,0	مواد التجهيز
-28,8	8 574,0	12 037,0	واردات المواد الطاقة
1,9	18 467,0	18 116,0	السلع الاستهلاكية
-15,9	24 942,0	29 647,0	العجز التجاري الإجمالي
	66,5	63,2	نسبة (%) تغطية الصادرات للواردات
-65,0	4 266,0	12 173,0	مداخل الأسفار
22,5	12 310,0	10 052,0	تحويلات المغاربة المقيمين بالخارج
-42,2	1 609,0	2 785,0	تدفقات الاستثمارات الأجنبية المباشرة الصافية

المصدر: مكتب الصرف

تطور العجز التجاري بملايين الدراهم

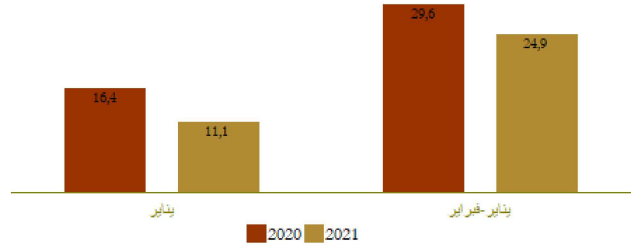

تطور مداخل الأسفار و تحويلات المغاربة المقيمين بالخارج بملايين الدراهم

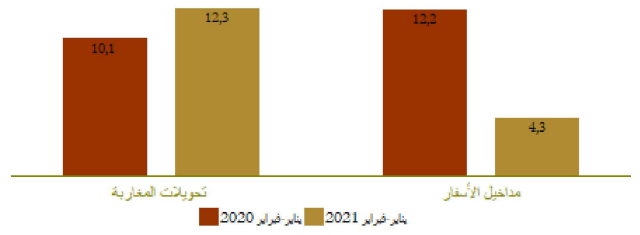

الحسابات الوطنية

تطور الناتج الداخلي الإجمالي على أساس سنوي

Δ (%)	بملايين الدراهم		
	2020-4	2019-4	
-6,0	242,6	258,0	الناتج الداخلي الإجمالي بالأسعار الثابتة
-7,3	26,8	28,9	القيمة المضافة للقطاع الفلاحي
-5,5	182,0	192,5	القيمة المضافة للقطاع غير الفلاحي
-5,0	276,2	290,9	الناتج الداخلي الإجمالي بالأسعار الجارية

المصدر: المندوبية السامية للتخطيط

